

# Comment utiliser la plateforme collaborative ACCEL ?

<http://trg45.univ-lille1.fr/abc/projetsiaal/>

# Sommaire

- Connexion à la plateforme
- Choix de la langue de l'interface
- Présentation des rubriques
- Structuration des échanges
- Consultation des documents
- Ajout de contributions (remarques, questions)
- Consultation des commentaires
- Consultation des dernières contributions
- Déconnexion

# Connexion à la plateforme (1)

- Entrez votre numéro d'identification et votre mot de passe [1]
- Validez en cliquant sur « **Identification** » [2]
- Choisissez le sous-groupe qui vous intéresse dans le menu déroulant en bas à gauche, ex. « Projets IAAL3 » [3]

# Connexion à la plateforme (2)

http://trg45.univ-lille1.fr/abc/emergencies/ - Microsoft Internet Explorer

Echier Edition Affichage Favoris Outils ?

Précédente Recherche Favoris

Adresse `http://trg45.univ-lille1.fr/abc/emergencies/` OK Liens >>

**ACC EL**  
© JP&S.Réthoré

Quality of emergency foods

quitter la plate forme ok

Ce groupe est un groupe privé.

N° 4006 Mot de passe : Identification

Si vous n'avez pas de numéro et de mot de passe inscrivez-vous.

Vous souhaitez vous inscrire : [Inscription](#)

**En cas de difficultés**  
Les pages accessibles grâce à cette plate forme sont obtenues à partir d'informations se trouvant dans des bases de données. Elles sont toujours générées dynamiquement vous devez donc être attentif à la configuration de votre navigateur. Il faut absolument éviter la recherche des pages dans le cache car vous risquez alors de lire une page dont le contenu n'a pas été actualisé. Voici comment configurer votre explorateur :

Dans Microsoft Internet Explorer :  
menu outil - option internet ...- fichiers internet temporaires - paramètres vérifier s'il existe une version plus récente des pages enregistrées : choisir l'option **automatiquement**

**Conseil :** si malgré cela le problème persiste n'hésitez pas à 'Actualiser'. Pour cela vous pouvez utiliser la touche F5 ou mieux Ctrl+F5. Il est quelquefois nécessaire de le faire plusieurs fois.

Terminé Internet

[1]

[2]

# Connexion à la plateforme (3)

http://trg45.univ-lille1.fr/abc/emergencies/ - Microsoft Internet Explorer

Fichier Edition Affichage Favoris Outils ?

Précédente Recherche Favoris

Adresse http://trg45.univ-lille1.fr/abc/emergencies/ OK Liens >>

**ACC EL**  
© JP&S Réthoré

Quality of emergency foods

accueil  
les ateliers  
les inscrits  
le suivi  
mailing  
chercher

**contributions**  
les dernières  
les plus cotées  
les miennes

**photos**  
les dernières  
les plus cotées

**sous-groupes**  
RFID  
les ateliers  
les inscrits  
les dernières  
le suivi  
mailing  
gérer

Contrib. n° :  ok

France United Kingdom

Sabine Itié  
quitter la plate forme ok

You are alone ...  
messagerie (0)  
Le t'chat (0)

**1 - Projet RFID au PAM/WFP : contexte, besoins du client** ▶ Abonné : non | tout voir | Recherche  
(visites :46)

- Les activités de distribution alimentaire du PAM (5) ▶ Liste 148
- L'outil de suivi de la logistique alimentaire au PAM : COMPAS (5) ▶ Liste 149

**2 - Espace d'echanges : preparation appel d'offre RFID** ▶ Abonné : non | tout voir | Recherche  
(visites :3)

- Versions en preparation de l'appel d'offre (0) ▶ Liste 150
- Vos questions et suggestions (0) ▶ Liste 151

[3]

# Choix de la langue de l'interface

Il est possible de choisir la langue de l'interface de communication avec la plateforme ACCEL (français ou anglais) en cliquant sur le drapeau correspondant

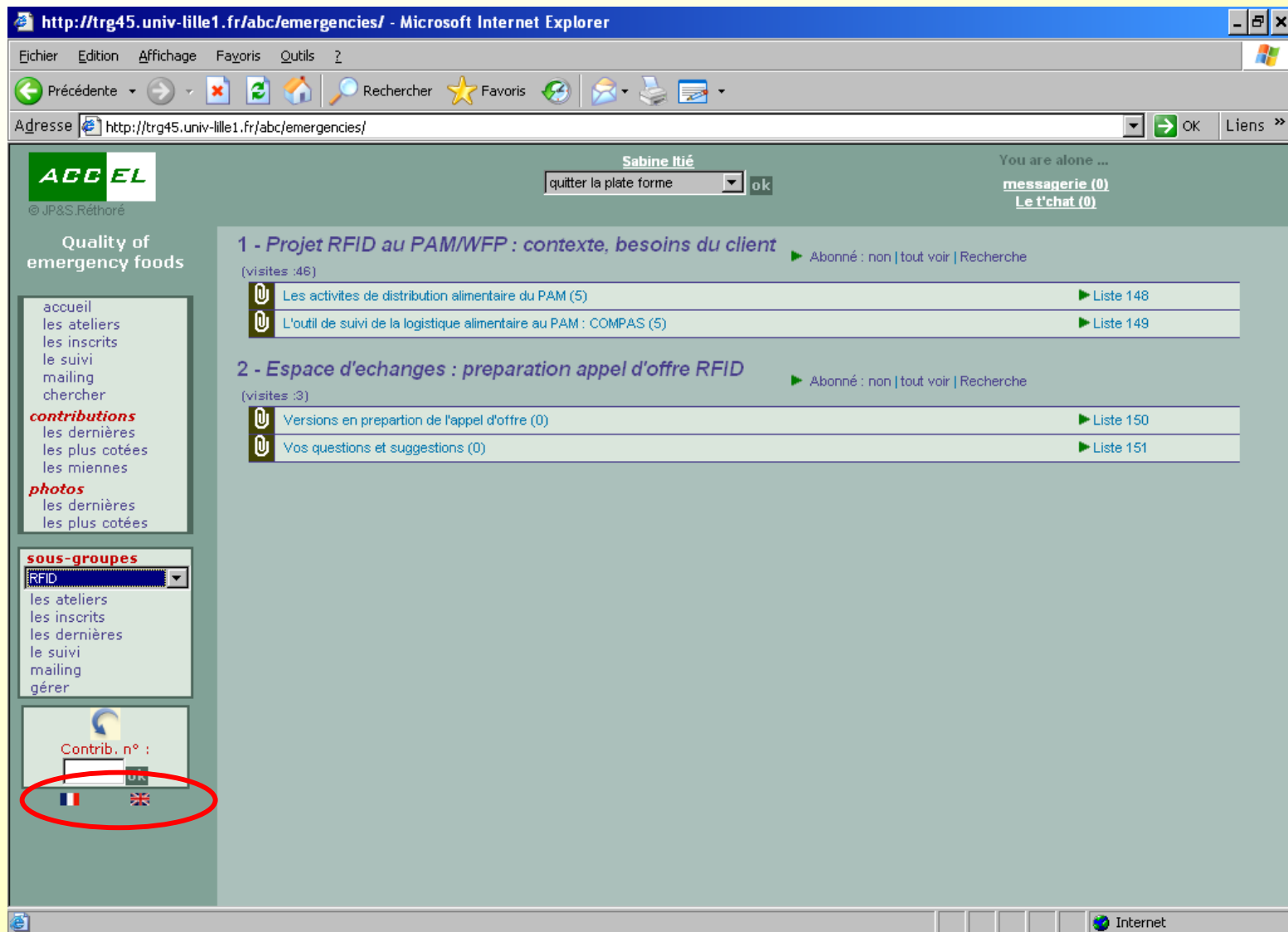

# Présentation des rubriques

Plusieurs espaces d'information et/ou de discussion sont disponibles :

- dans le groupe principal (fenêtre latérale gauche supérieure)
- dans les sous-groupes de votre choix (fenêtre latérale gauche médiane)

# Structuration des échanges

Les espaces d'échanges d'ACCEL sont structurés en :

- « ateliers » (regroupements thématiques de listes)
- « listes » (listes de contributions)

# Consultation des documents (1)

- Cliquez sur l'icône située à gauche de la « liste » que vous voulez consulter [4]
- Les documents et contributions rattachés à cette rubrique apparaissent [5]

# Consultation des documents (2)

Microsoft Internet Explorer  
http://trg45.univ-lille1.fr/abc/emergencies/

Fichier Edition Affichage Favoris Outils ?

Précédente Recherche Favoris

Adresse http://trg45.univ-lille1.fr/abc/emergencies/ OK Liens >>

**ACCEL**  
© JP&S.Réthoré

Sabine Itié  
quitter la plate forme ok

You are alone ...  
messagerie (0)  
Le t'chat (0)

Quality of emergency foods

accueil  
les ateliers  
les inscrits  
le suivi  
mailing  
chercher

**contributions**  
les dernières  
les plus cotées  
les miennes

**photos**  
les dernières  
les plus cotées

**sous-groupes**  
RFID  
les ateliers  
les inscrits  
les dernières  
le suivi  
mailing  
gérer

Contrib. n° :  
ok

1 - **Projet RFID au PAM/WFP : contexte, besoins du client** ▶ Abonné : non | tout voir | Recherche  
(visites :46)

- Les activites de distribution alimentaire du PAM (5) ▶ Liste 148
- L'outil de suivi de la logistique alimentaire au PAM : COMPAS (5) ▶ Liste 149

2 - **Espace d'echanges : preparation appel d'offre RFID** ▶ Abonné : non | tout voir | Recherche  
(visites :3)

- Versions en preparation de l'appel d'offre (0) ▶ Liste 150
- Vos questions et suggestions (0) ▶ Liste 151

Internet

[4]

# Consultation des documents (3)

[5]

**Page Content:**

- 1- Projet RFID au PAMWFP : contexte, besoins du client**  
Les activités de distribution alimentaire du PAM
- Ajouter un document**  
page 1
- Dominique Bounie** commentaire(0) →  
Deux documents décrivant l'organisation logistique mise en place par le PAM au Cambodge [ 16/2/07 13:30 - n°327 ]  
**Document joint :** [wfp\\_cambodia.zip](#) (635 Ko) [lu par \(0\)](#)
- Dominique Bounie** commentaire(0) →  
quelques photos montrant les conditions de réception/stockage/transport de produits alimentaires distribués par le PAM [ 15/2/07 23:3 - n°321 ]  
**Document joint :** [distribution\\_wfp.pdf](#) (2942 Ko) [lu par \(0\)](#)
- Dominique Bounie** commentaire(0) →  
présentation graphique de l'enchaînement des différentes activités logistiques du PAM :  
- planing  
- shipment  
- receipt/storage  
- delivery  
[ 2/2/07 22:21 - n°282 ]  
**Document joint :** [WFP\\_food\\_chain.pdf](#) (354 Ko) [lu par \(2\)](#)
- Dominique Bounie** commentaire(0) →  
un schéma explicatif des différents niveaux d'implication de la démarche Qualité dans la chaîne logistique d'acheminement alimentaire au PAM [ 2/2/07 14:36 - n°281 ]  
**Document joint :** [distribution\\_wfp.jpg](#) (26 Ko) [lu par \(2\)](#)
- Dominique Bounie** commentaire(0) →  
Le site du PAM (Programme Alimentaire Mondial) - WFP (World Food Program)  
<http://www.wfp.org/>

**Taskbar:** Terminé, Démarrer, <http://trg45.univ-l...>, Sans nom1 - OpenO..., FR, 09:43

# Ajout de contributions (1)

- Contribution dans une liste particulière :
  - Cliquez sur « [Ajouter un document](#) » [6]
  - Tapez votre texte, éventuellement ajoutez une pièce jointe, validez et confirmez votre contribution [7]
- Commentaire relatif à un message / document précis :
  - Cliquez sur « [Commentaire](#) » au-dessus du document auquel votre question / remarque se rattache
  - Puis sur « [Ajouter un commentaire](#) » à droite [8]
  - Tapez votre texte, validez et confirmez votre contribution [7]

# Ajout de contributions (2)

[6]

Microsoft Internet Explorer  
http://trg45.univ-lille1.fr/abc/emergencies/

Sabine Itié  
quitter la plate forme

You are alone ...  
messagerie (0)  
Le t'chat (0)

**ACC EL**  
© JP&S.Réthoré

Quality of emergency foods

- accueil
- les ateliers
- les inscrits
- le suivi
- mailing
- chercher

**contributions**

- les dernières
- les plus cotées
- les miennes

**photos**

- les dernières
- les plus cotées

**sous-groupes**

RFID

- les ateliers
- les inscrits
- les dernières
- le suivi
- mailing
- gérer

Contrib. n° :  ok

1- **Projet RFID au PAM/WFP : contexte, besoins du client**

Les activites de distribution alimentaire du PAM

Ajouter un document

page 1

**Dominique Bounie** commentaire(0) →

Deux documents décrivant l'organisation logistique mise en place par le PAM au Cambodge [ 16/2/07 13:30 - n°327 ]  
Document joint : [wfp\\_cambodia.zip](#) (635 Ko) [lu par \(0\)](#)

**Dominique Bounie** commentaire(0) →

quelques photos montrant les conditions de réception/stockage/transport de produits alimentaires distribués par le PAM [ 15/2/07 23:3 - n°321 ]  
Document joint : [distribution\\_wfp.pdf](#) (2942 Ko) [lu par \(0\)](#)

**Dominique Bounie** commentaire(0) →

présentation graphique de l'enchaînement des différentes activités logistiques du PAM :

- planing
- shipment
- receipt/storage
- delivery

[ 2/2/07 22:21 - n°282 ]  
Document joint : [WFP food chain.pdf](#) (354 Ko) [lu par \(2\)](#)

**Dominique Bounie** commentaire(0) →

un schéma explicatif des différents niveaux d'implication de la démarche Qualité dans la chaîne logistique d'acheminement alimentaire au PAM [ 2/2/07 14:36 - n°281 ]  
Document joint : [distribution\\_wfp.jpg](#) (26 Ko) [lu par \(2\)](#)

**Dominique Bounie** commentaire(0) →

Le site du PAM (Programme Alimentaire Mondial) - WFP (World Food Program)  
<http://www.wfp.org/>

Ajouter un commentaire

[8]

# Ajout de contributions (3)

[7]

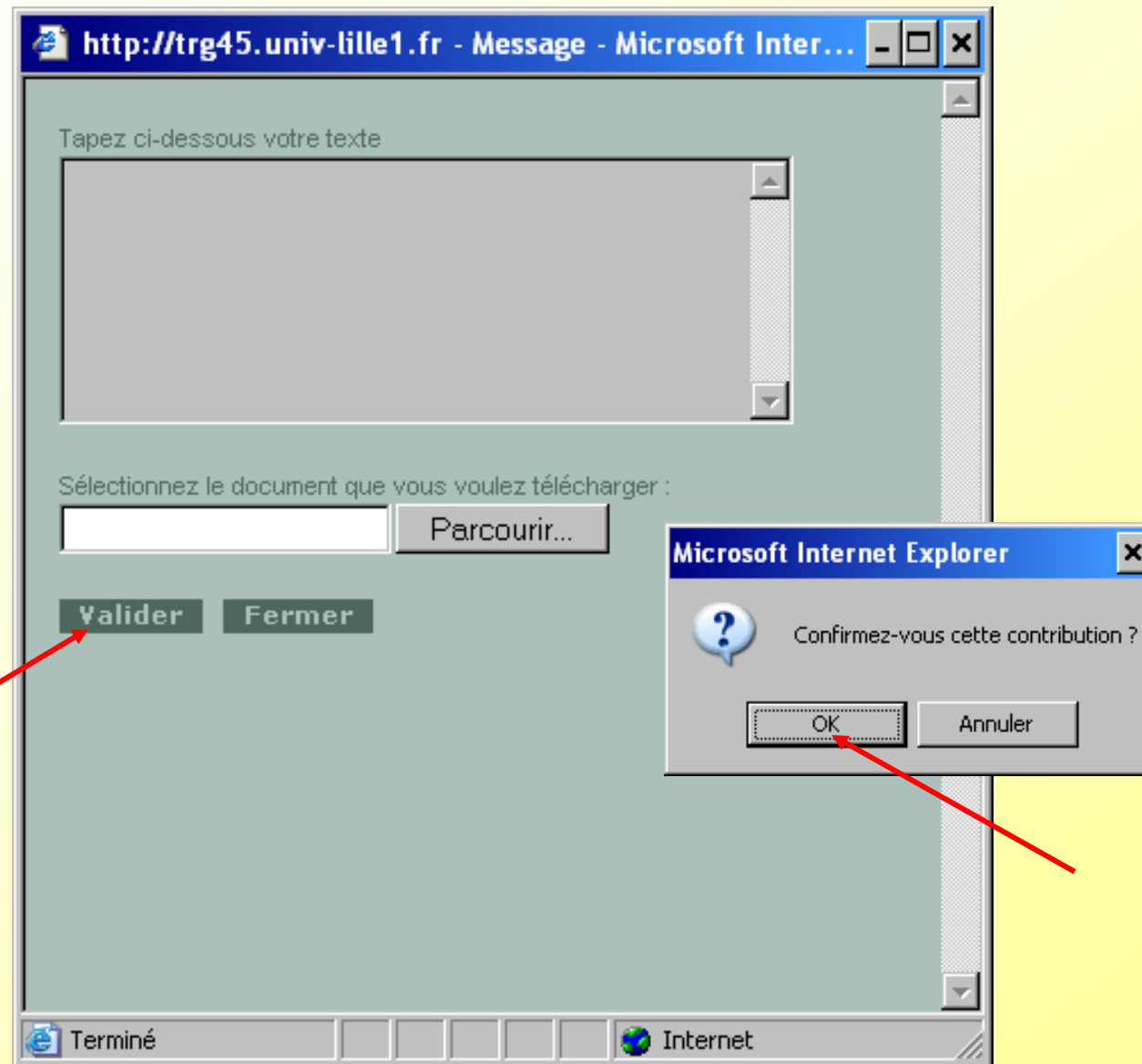

# Consultation des commentaires

Les réponses à vos questions / remarques seront rédigées sous forme de commentaires. Cliquez sur « **Commentaire** » pour faire apparaître à droite l'ensemble des commentaires se rattachant à un message.

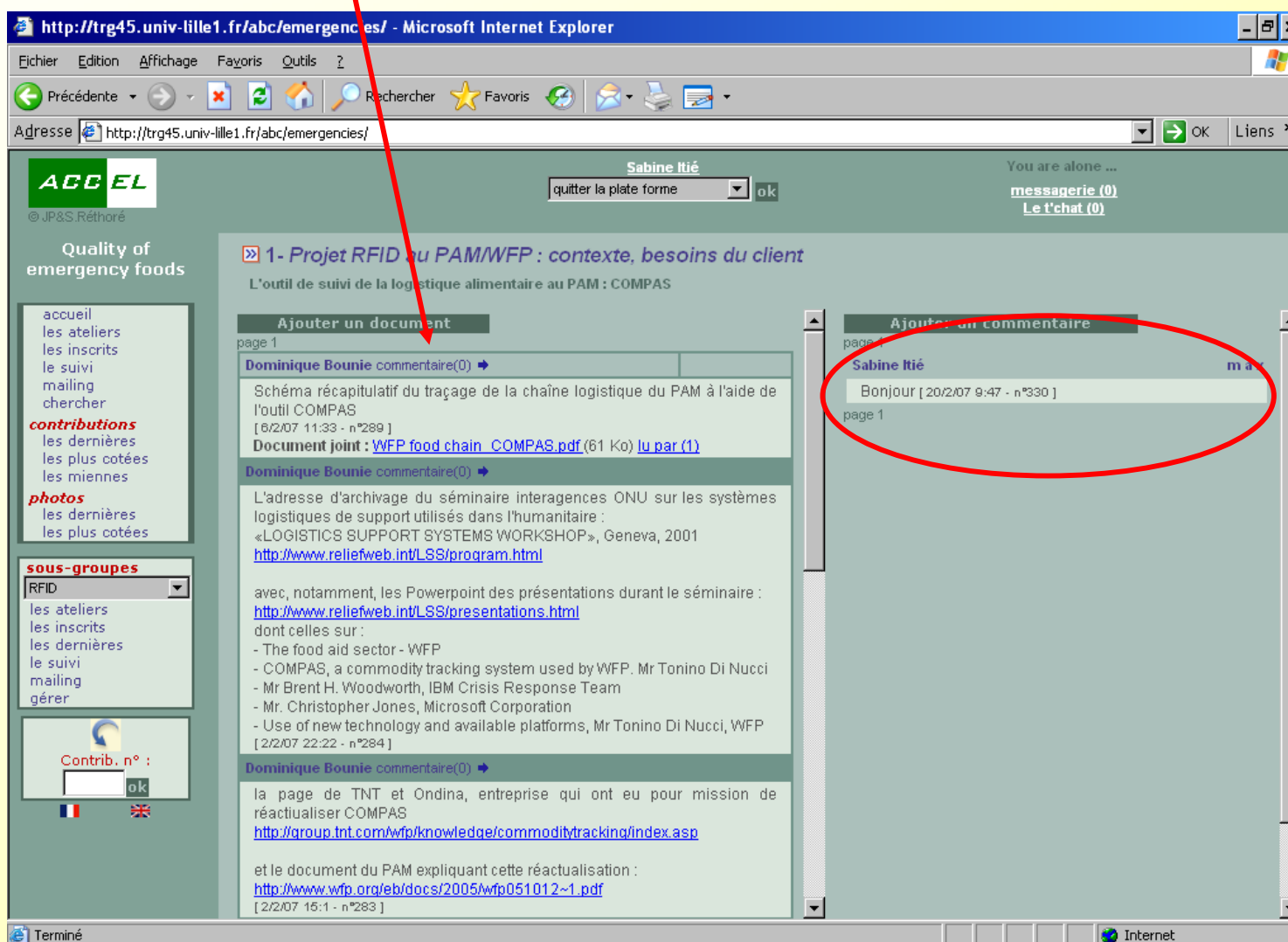

# Consultation des dernières contributions

Pour lire les dernières contributions mises en ligne dans le sous-groupe « Personnels », cliquez sur « les dernières » dans l'encart en bas à gauche. Celles-ci apparaissent instantanément.

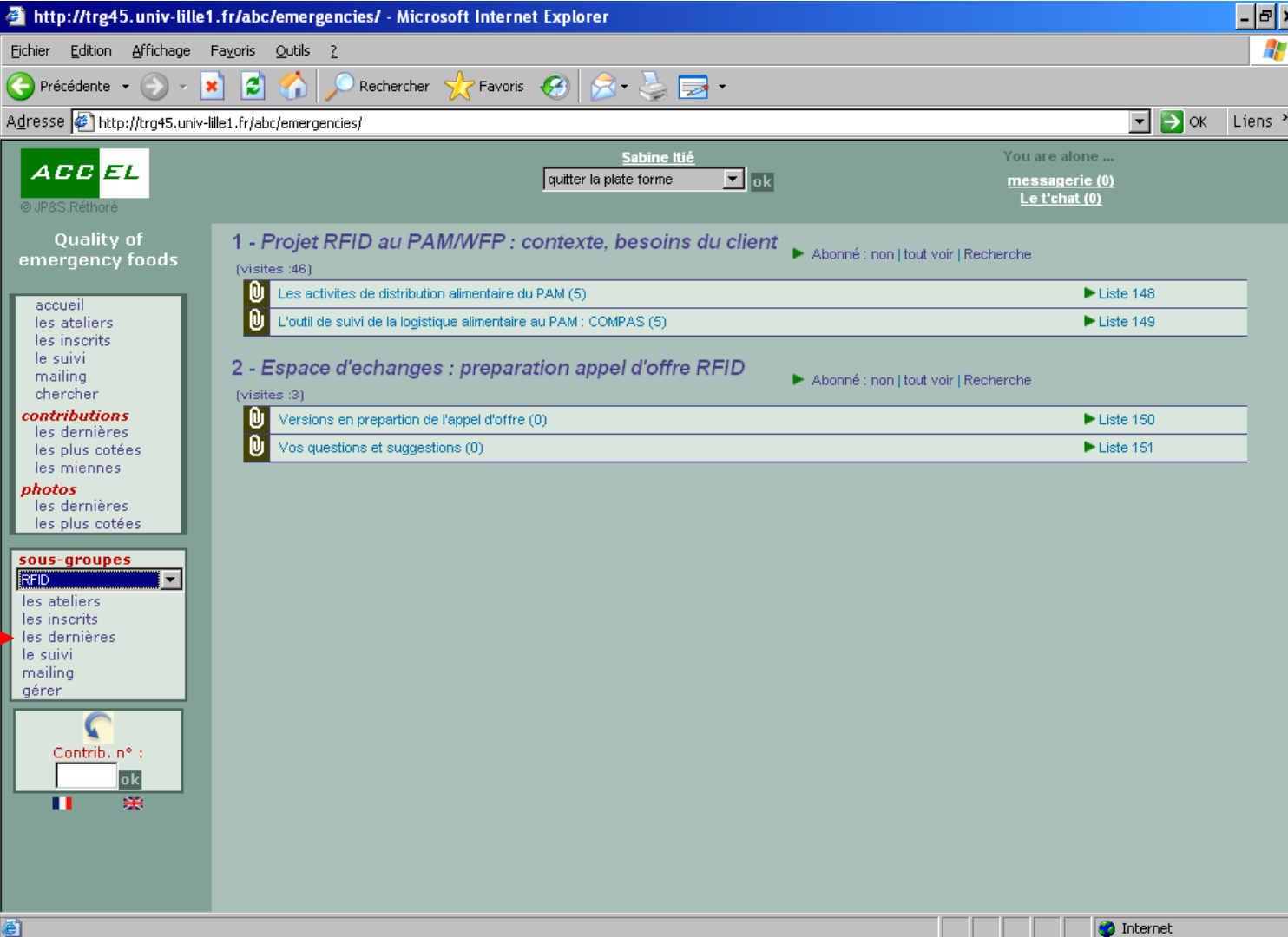

**Sidebar (Left):**

- Logo: **ACCEL**
- © JP&S Réthoré
- Quality of emergency foods
- accueil
- les ateliers
- les inscrits
- le suivi
- mailing
- chercher
- contributions**
- les dernières
- les plus cotées
- les miennes
- photos**
- les dernières
- les plus cotées
- sous-groupes**
- RFD
- les ateliers
- les inscrits
- les dernières (highlighted by a red arrow)
- le suivi
- mailing
- gérer
- Contrib. n° :  ok
- FR GB

**Main Forum Area (Right):**

Top navigation: Sabine Itié, quitter la plate forme ok, You are alone ... messagerie (0), Le t'chat (0)

**1 - Projet RFID au PAMWFP : contexte, besoins du client** (visites :46) ► Abonné : non | tout voir | Recherche

- Les activites de distribution alimentaire du PAM (5) ► Liste 148
- L'outil de suivi de la logistique alimentaire au PAM : COMPAS (5) ► Liste 149

**2 - Espace d'echanges : preparation appel d'offre RFID** (visites :3) ► Abonné : non | tout voir | Recherche

- Versions en preparation de l'appel d'offre (0) ► Liste 150
- Vos questions et suggestions (0) ► Liste 151

# Déconnexion

Cliquez sur « OK » à côté du message « Quitter la plateforme »

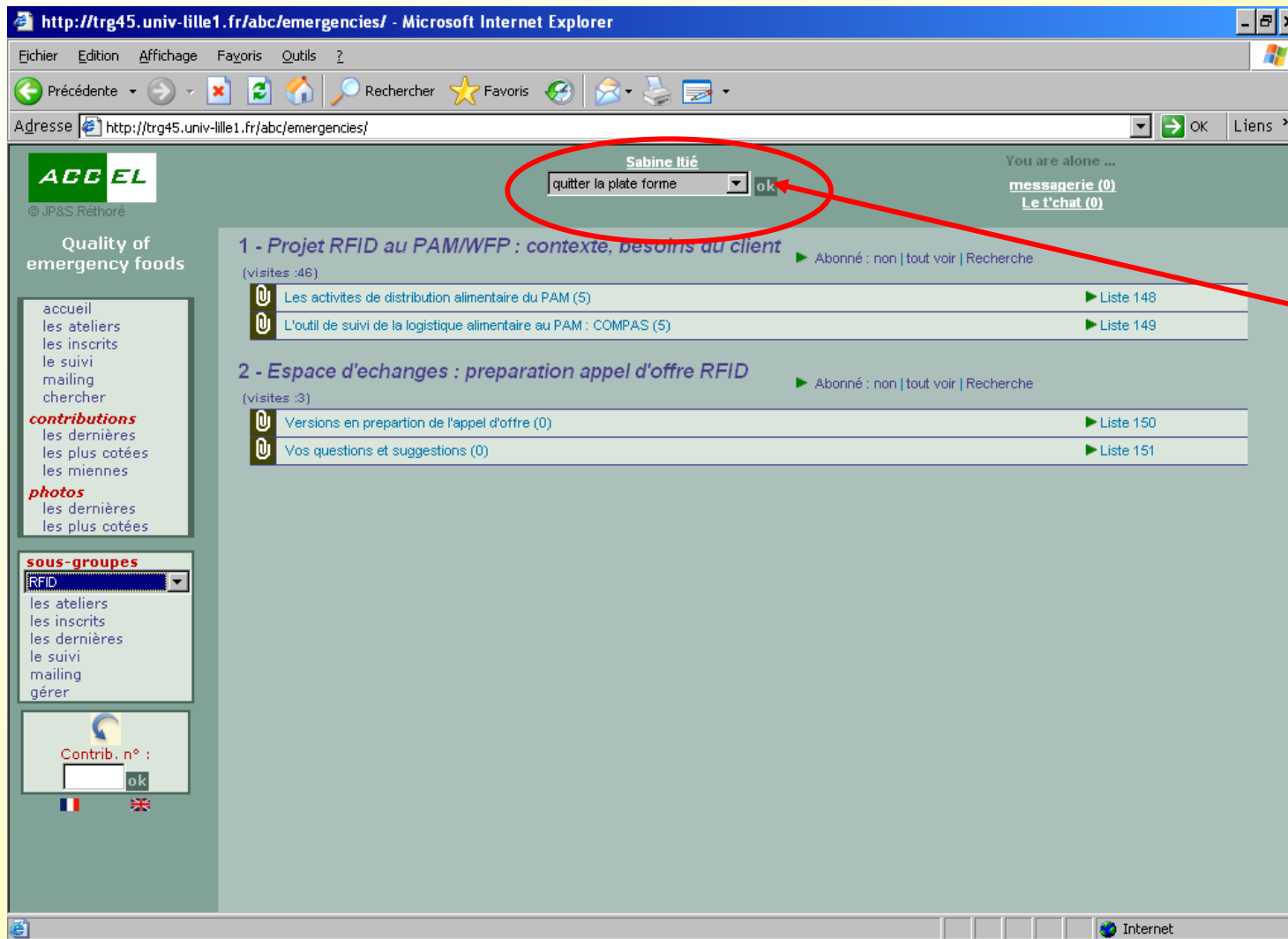

# Bonne visite sur notre plateforme !

Pour toute question concernant le fonctionnement de la plateforme,  
n'hésitez pas à nous contacter :

Dominique Bounie : [dominique.bounie@univ-lille1.fr](mailto:dominique.bounie@univ-lille1.fr) – 03 28 76 74 11